

Particolari serra 04
Scala 1:10

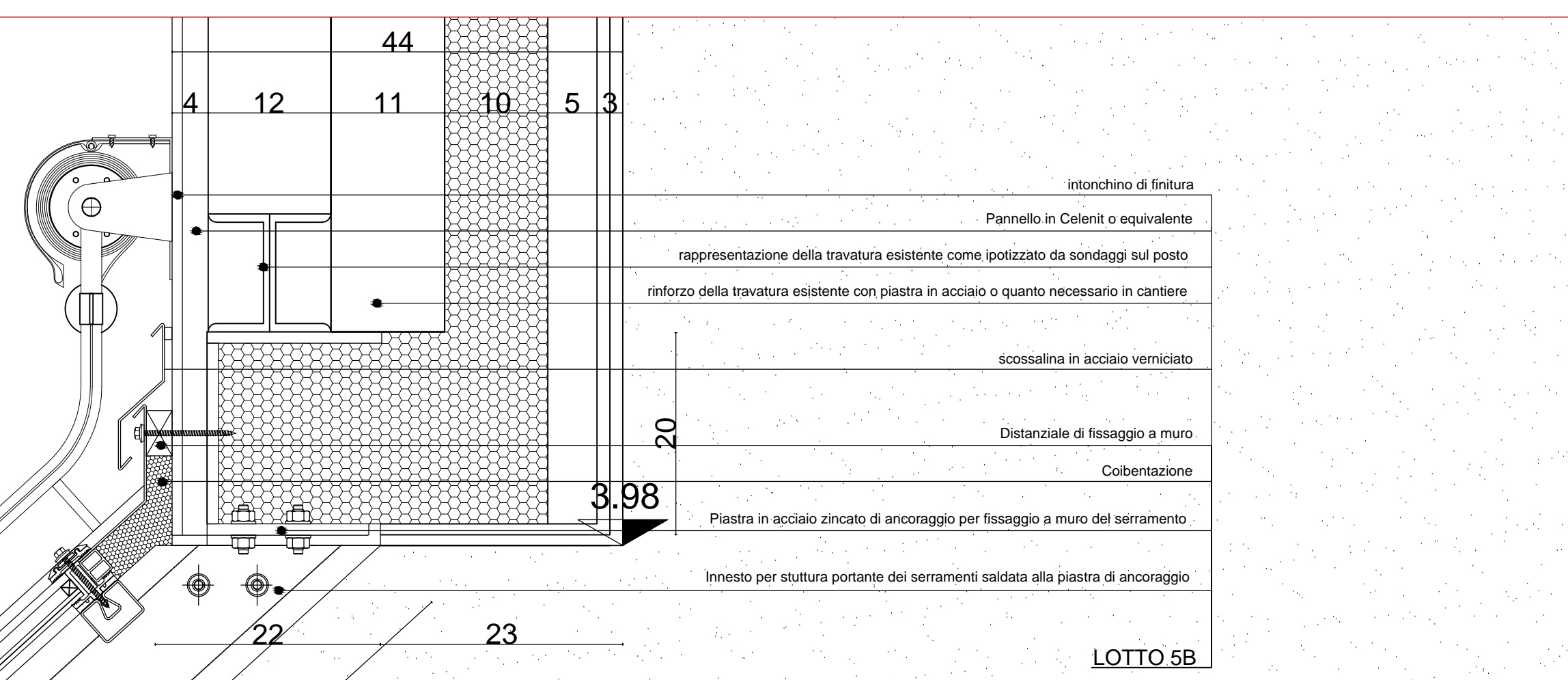

Part.1

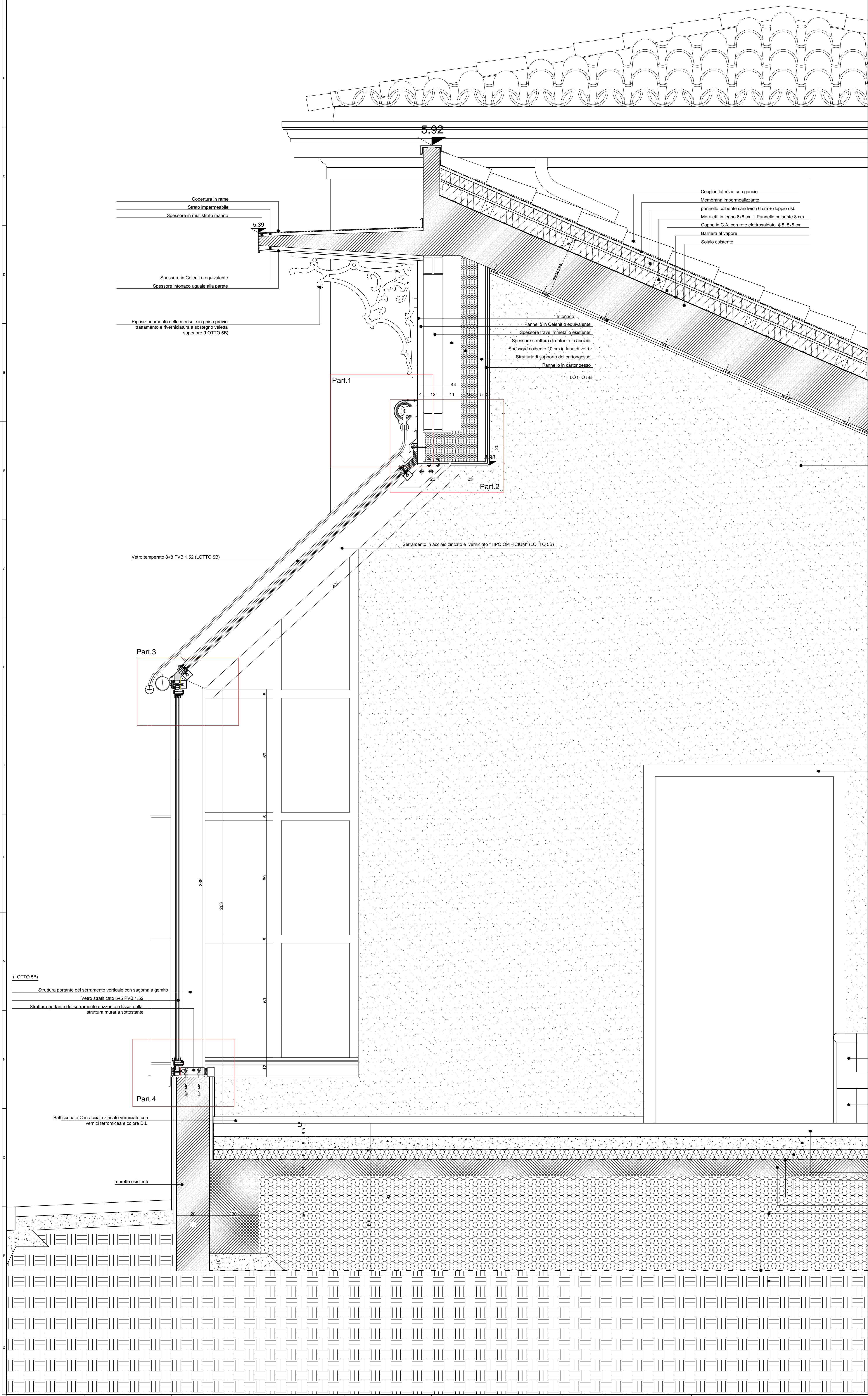
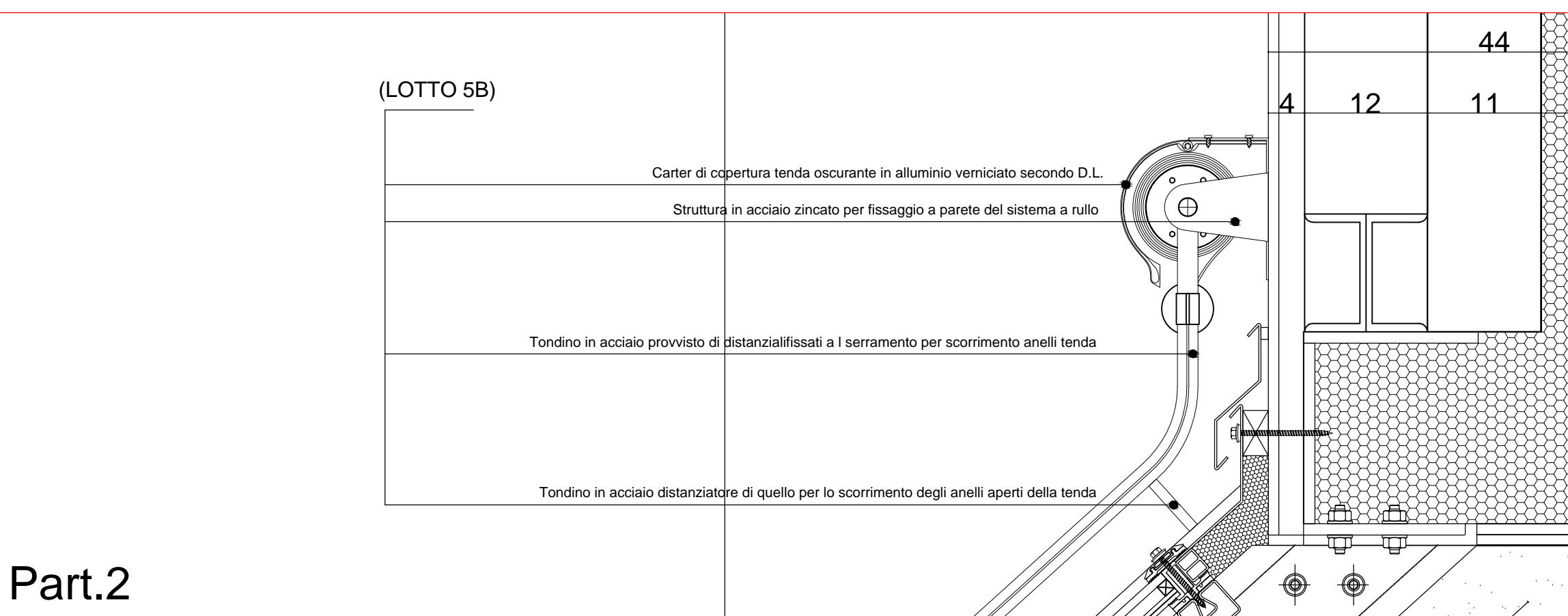

Part.2

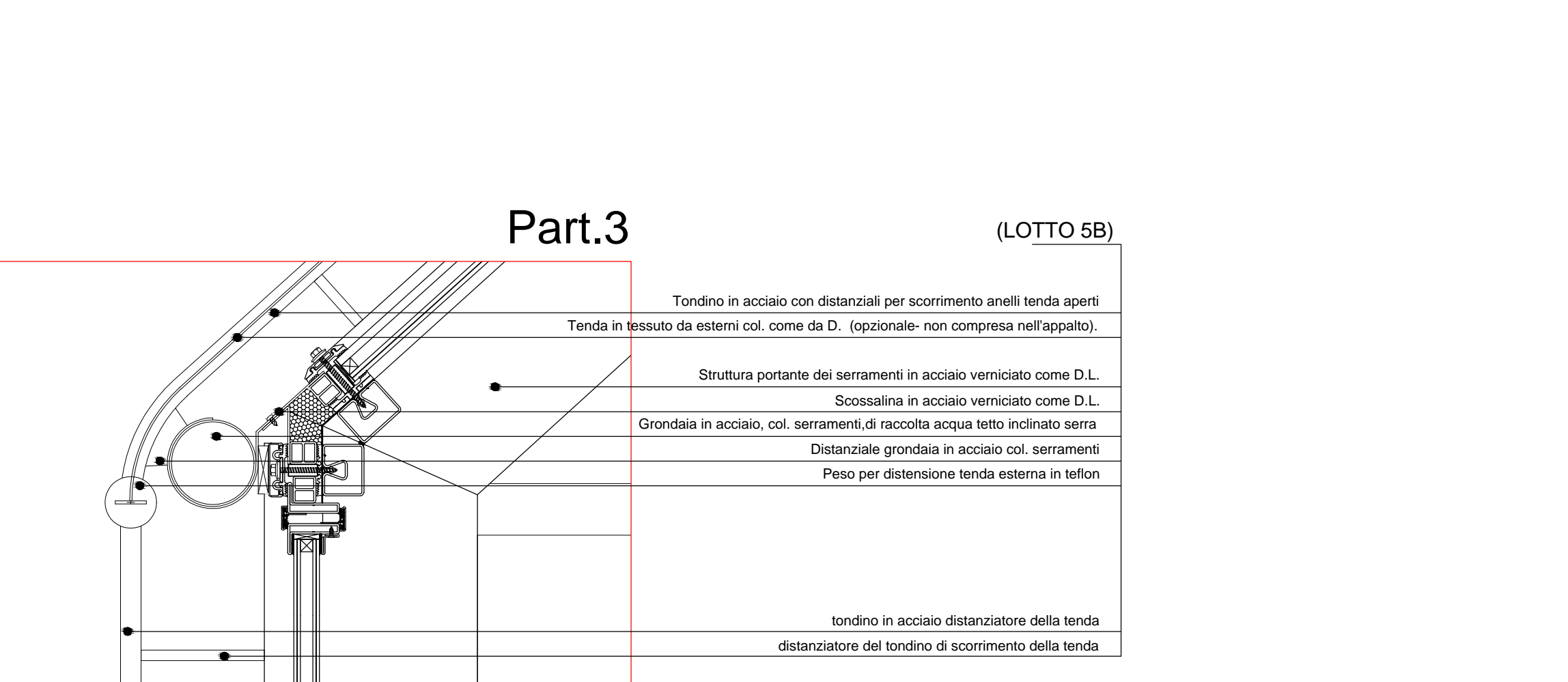

Part.3

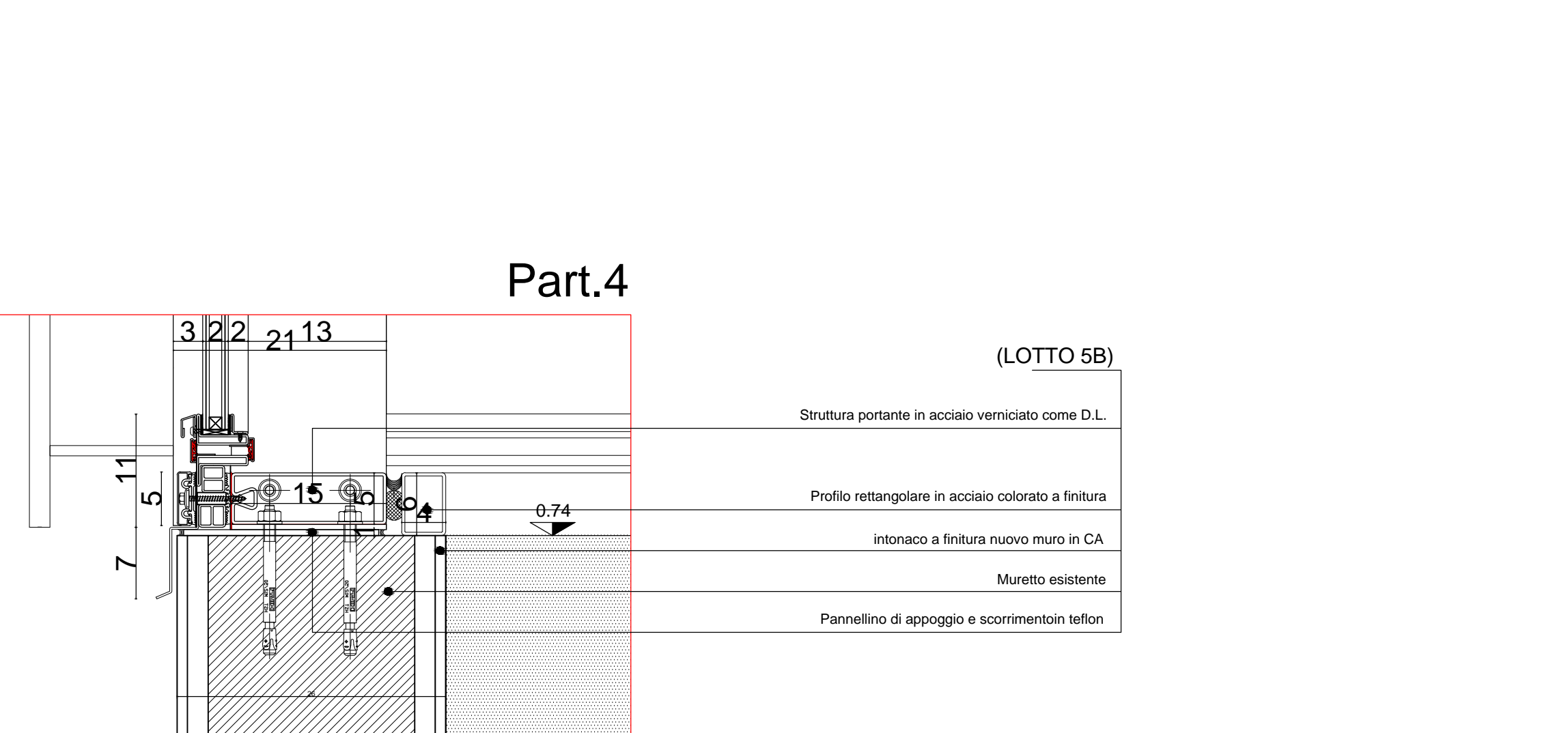

Part.4

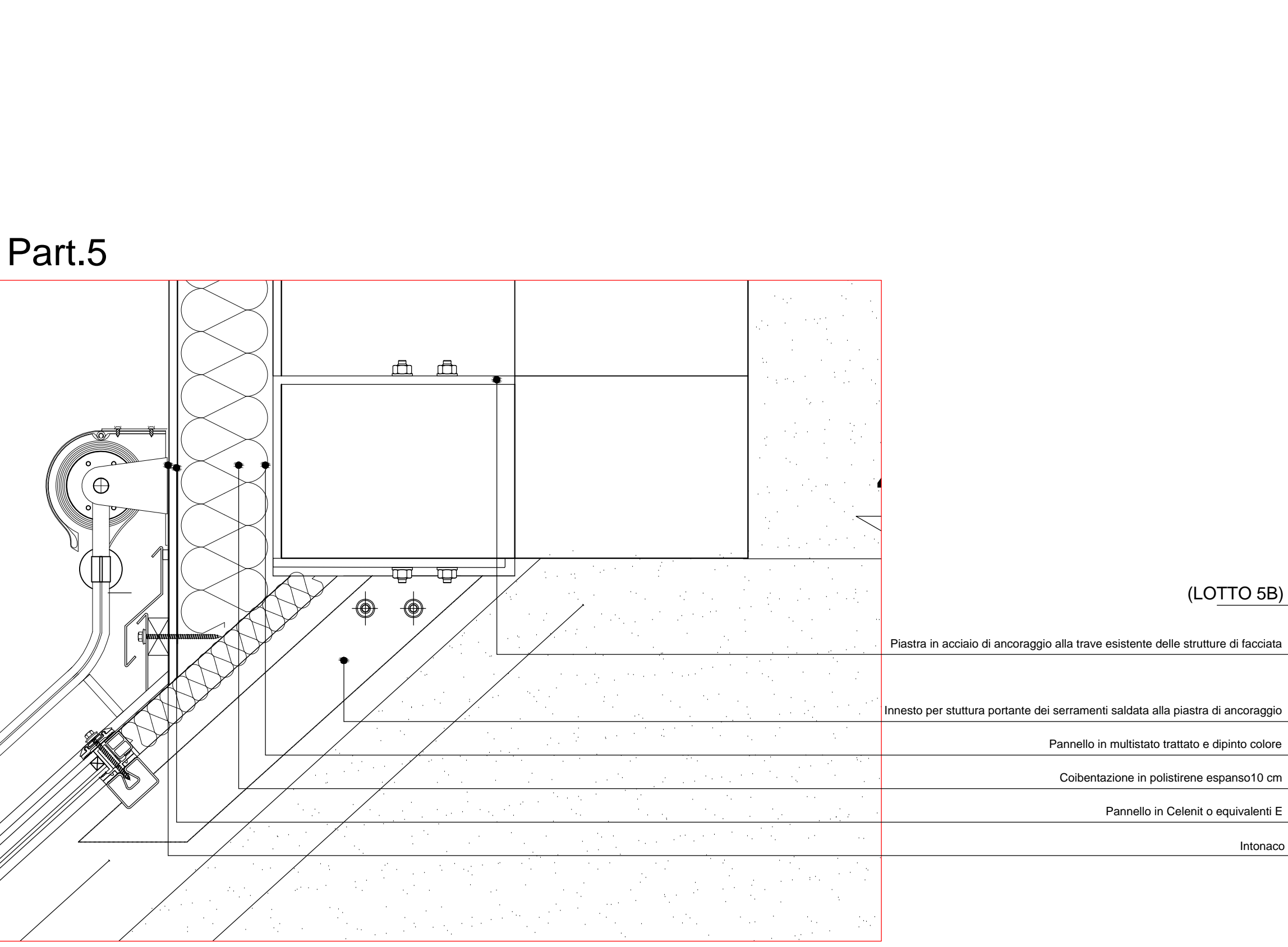

Part.5

Particolari serra 08
Scala 1:20

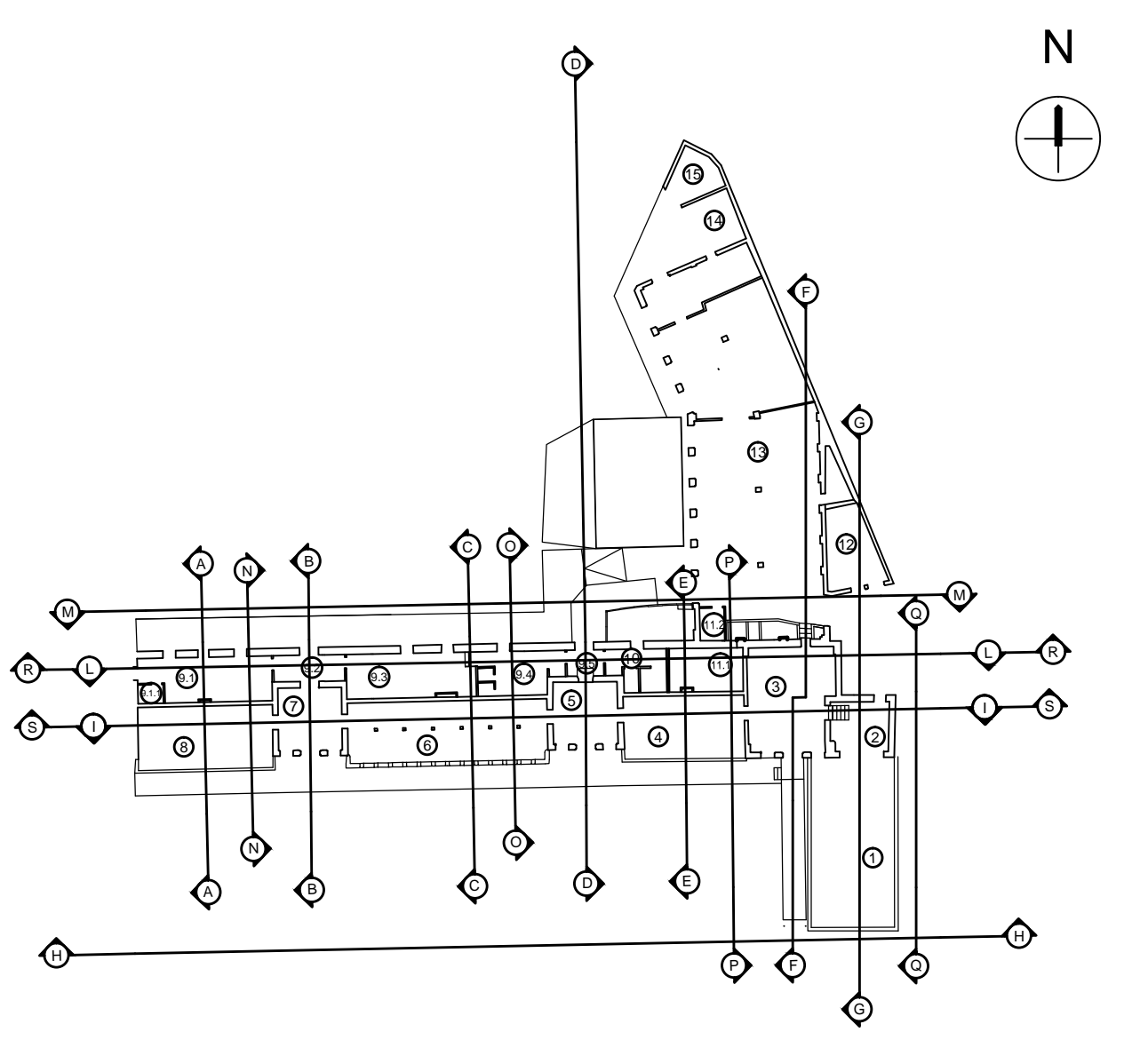
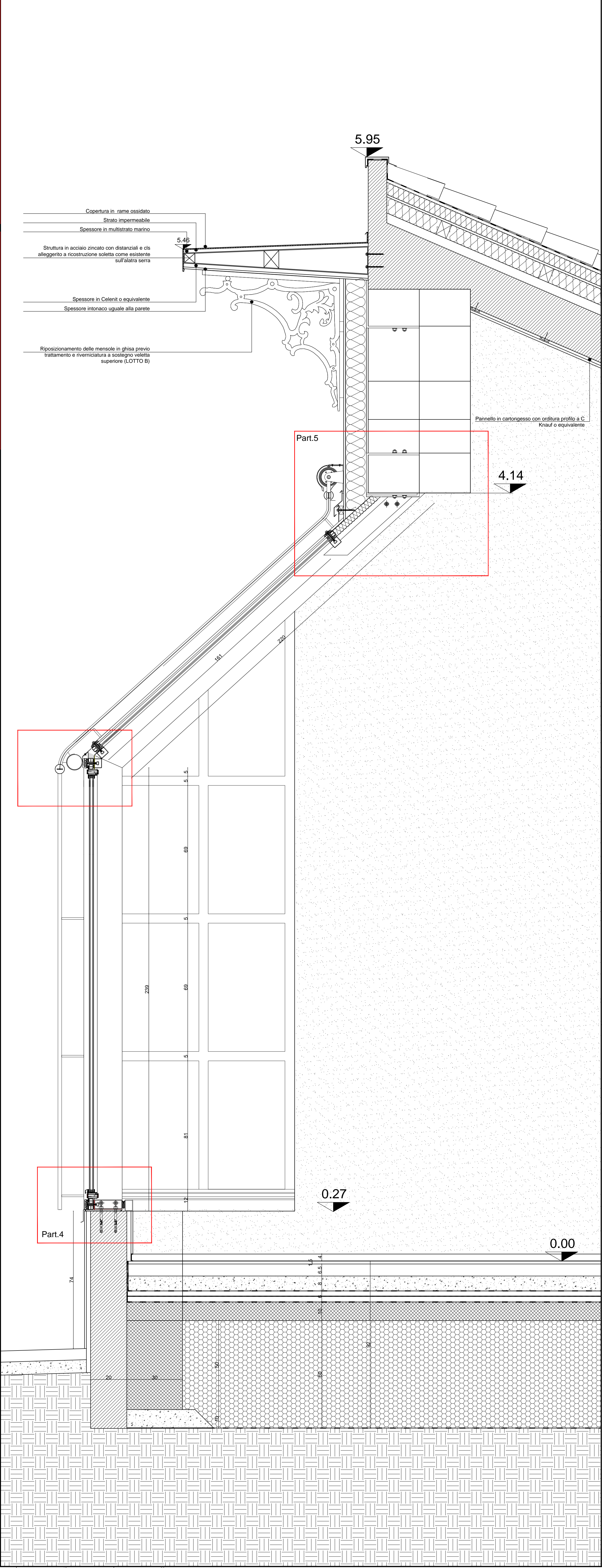

N.B. Tutti i materiali devono essere campionati e sottoposti alla approvazione della D.L.L.
- Alcuni materiali possono essere opportunamente differiti a seguito di scelte di produzione industriale.
- Peraltro la scelta di altri materiali equivalenti potrà comportare l'adattamento delle misure esecutive.
- Per dovranno essere approvate dalla D.L.L.
- Misure e fuori squadra vanno attentamente controllati in cantiere, discussi e preventivamente concordati con la D.L.L.
- I dati, le tavole, le note vanno conservate e approvate dalla D.L.L.
Tutte le misure vanno controllate e misurate in cantiere a cura dell'impresa

N.B. - SONO ESPRESSAMENTE INDICATE LE LAVORAZIONI DA EFFETTUARSI CON L'APPALTO DEL LOTTO 5B

UNIVERSITA' DEGLI STUDI DI PADOVA

AREA TECNICA EDILIZIA
Servizio Progettazione e Sviluppo Edilizio

PADOVA - Riviera Tito Livio n. 6 - tel. 049/8273274 fax 049/8273269

LOTTO 5B Serre '800

Restauro Serre Ottocentesche Orto Botanico di Padova
Bando Regionale di cui alla D.G.R. n. 2048 del 11.11.2014.
PAR FSC 2007/2013 Attribuzione Area 3 "Beni Culturali e naturali"

Università di Padova

Responsabile Procedimento
Arch. Enrico D. Ene

Mosaico Progetti

Coordinamento e progettazione
Ing. Roberto Nazzari
Dott. Gianluca Malvezzi

Progettazione impiantistica
Arch. Federico De Marco
con
Ing. Riccardo Nazzari
Arch. Silvia Barbato

Progettazione impiantistica
Arch. Federico De Marco
con
Ing. Riccardo Nazzari
Arch. Silvia Barbato

Progettazione impiantistica
Arch. Federico De Marco
con
Ing. Riccardo Nazzari
Arch. Silvia Barbato

Progettazione impiantistica
Arch. Federico De Marco
con
Ing. Riccardo Nazzari
Arch. Silvia Barbato

Progettazione impiantistica
Arch. Federico De Marco
con
Ing. Riccardo Nazzari
Arch. Silvia Barbato

Progettazione impiantistica
Arch. Federico De Marco
con
Ing. Riccardo Nazzari
Arch. Silvia Barbato

Progettazione impiantistica
Arch. Federico De Marco
con
Ing. Riccardo Nazzari
Arch. Silvia Barbato

Progettazione impiantistica
Arch. Federico De Marco
con
Ing. Riccardo Nazzari
Arch. Silvia Barbato

Progettazione impiantistica
Arch. Federico De Marco
con
Ing. Riccardo Nazzari
Arch. Silvia Barbato

Progettazione impiantistica
Arch. Federico De Marco
con
Ing. Riccardo Nazzari
Arch. Silvia Barbato

Progettazione impiantistica
Arch. Federico De Marco
con
Ing. Riccardo Nazzari
Arch. Silvia Barbato

Progettazione impiantistica
Arch. Federico De Marco
con
Ing. Riccardo Nazzari
Arch. Silvia Barbato

Progettazione impiantistica
Arch. Federico De Marco
con
Ing. Riccardo Nazzari
Arch. Silvia Barbato

Progettazione impiantistica
Arch. Federico De Marco
con
Ing. Riccardo Nazzari
Arch. Silvia Barbato

Progettazione impiantistica
Arch. Federico De Marco
con
Ing. Riccardo Nazzari
Arch. Silvia Barbato

Progettazione impiantistica
Arch. Federico De Marco
con
Ing. Riccardo Nazzari
Arch. Silvia Barbato

Progettazione impiantistica
Arch. Federico De Marco
con
Ing. Riccardo Nazzari
Arch. Silvia Barbato

Progettazione impiantistica
Arch. Federico De Marco
con
Ing. Riccardo Nazzari
Arch. Silvia Barbato

Progettazione impiantistica
Arch. Federico De Marco
con
Ing. Riccardo Nazzari
Arch. Silvia Barbato

Progettazione impiantistica
Arch. Federico De Marco
con
Ing. Riccardo Nazzari
Arch. Silvia Barbato

Progettazione impiantistica
Arch. Federico De Marco
con
Ing. Riccardo Nazzari
Arch. Silvia Barbato

Progettazione impiantistica
Arch. Federico De Marco
con
Ing. Riccardo Nazzari
Arch. Silvia Barbato

Progettazione impiantistica
Arch. Federico De Marco
con
Ing. Riccardo Nazzari
Arch. Silvia Barbato

cod. edif. 0010A | Lotto 5B - Serre Ottocentesche

PROGETTO ESECUTIVO

Particolari serramenti e tende

scala: 1:50 data: novembre 2015

aggiorn. aprile 2016

nome file: 11025B FE AR 2700 serramenti e tende.dwg

nome file: 11025B FE AR 2700 serramenti e tende.dwg

nome file: 11025B FE AR 2700 serramenti e tende.dwg

nome file: 11025B FE AR 2700 serramenti e tende.dwg

nome file: 11025B FE AR 2700 serramenti e tende.dwg